

TUMAČ ZNAKOVLJA:

- GRANICE**
- ŽUPANIJSKA GRANICA
 - OPĆINSKA GRANICA / GRANICA NA MORU
 - OBUHVAT PROSTORNOG PLANA
 - ZAŠTIĆENO OBALNO PODRUČJE - KOPNO
 - ZAŠTIĆENO OBALNO PODRUČJE - MORE
 - OBALNA LINIJA
- PROMET**
- CESTOVNI PROMET**
post. plan.
- OSTALE DRŽAVNE CESTE
 - ŽUPANIJSKA CESTA
 - ŽUPANIJSKA CESTA - planirana
 - LOKALNA CESTA
 - OSTALE CESTE
 - OSTALE CESTE - planirane
 - RASKRIŽJE CESTA U DVIJE RAZINE
 - CESTOVNI PRIJELAZ U DVIJE RAZINE
 - MOST
 - ŠUMSKI PUTEVI, OBALNA ŠETNICA, INTERVENTNE CESTE
- ŽELJEZNIČKI PROMET**
- ŽELJEZNIČKA PRUGA - LOKALNI PROMET L213
 - PUTNIČKI MEĐUMJESNI KOLODVOR
 - PRIJELAZ-CESTOVNI (DVIJE RAZINE)
- POMORSKI PROMET**
- MORSKA LUKA OTVORENA ZA JAVNI PROMET - ŽUPANIJSKI ZNAČAJ
 - MORSKA LUKA POSEBNE NAMJENE DRŽAVNOG ZNAČAJA-SUHA MARINA
 - MORSKA LUKA POSEBNE NAMJENE ŽUPANIJSKOG ZNAČAJA-LUKA NAUČIČKOG TURIZMA-SIDRIŠTE (područje za istraživanje potencijalne lokacije)
 - MEĐUNARODNI PLOVNI PUT
 - UNUTARNJI PLOVNI PUT
 - GRANIČNI POMORSKI PRIJELAZ
 - LUČKO PODRUČJE
 - SIGURNOSNO PODRUČJE
- ZRAČNI PROMET**
- POLETIŠTE / SLETIŠTE (područje za istraživanje potencijalne lokacije)

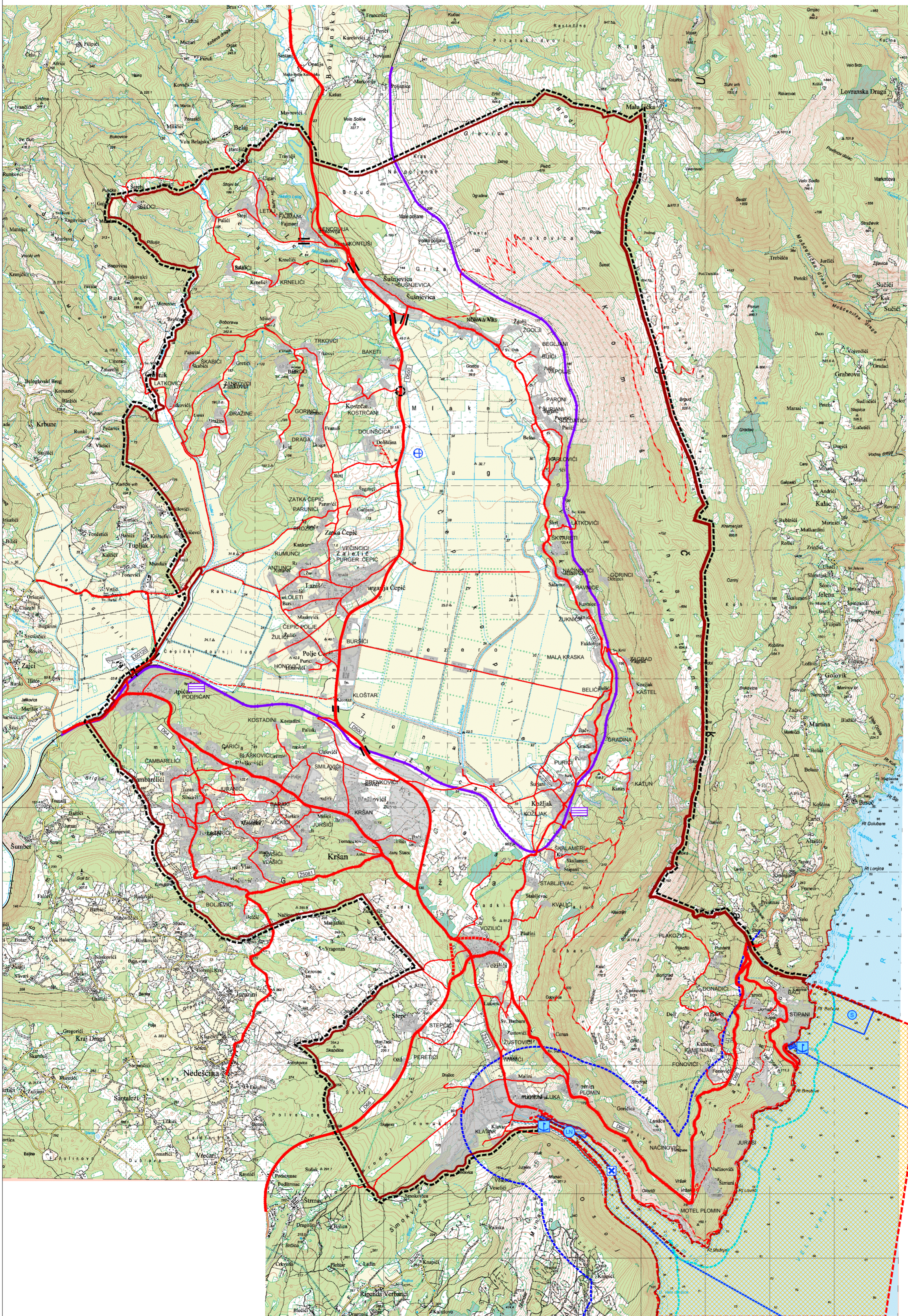

PRIJEDLOG PLANA ZA PONOVNU JAVNU RASPRAVU

Općina: OPĆINA KRŠAN	
Županija: ISTARSKA ŽUPANIJA	
Naziv prostornog plana: IZMJENE I DOPUNE PROSTORNOG PLANA UREĐENJA OPĆINE KRŠAN	
Naziv kartografskog prikaza: KORIŠTENJE I NAMJENA POVRŠINA PROMETNI SUSTAV	
Broj kartografskog prikaza: 1.B	Mjerilo kartografskog prikaza: 1:25000
Odluka o izradi (službeno glasilu): "Službeno glasilo Općine Kršan" br. 6/2015	
Odluka predstavničkog tijela o donošenju plana (službeno glasilu):	
Javna rasprava (datum objave): 12. srpnja 2016. (ispravak - 26. srpnja 2016.)	Javni uvid održan: od 21. srpnja do 04. kolovoza 2016.
Ponovna javna rasprava (datum objave):	Ponovni javni uvid održan:
Pečat tijela odgovornog za provođenje javne rasprave:	Odgovorna osoba za provođenje javne rasprave:
Suglasnost na plan prema članku 108. Zakona o prostornom uređenju (NN 153/13):	
Klasa: xxxxx	Ur. broj: xxxxx
Datum: xx. xx 201x.	
Pravna osoba/tijelo koje je izradilo plan:	
Pečat pravne osobe/tijela koje je izradilo plan:	
Odgovorna osoba: Direktorica: INES MATULIĆ, MBA	
Odgovorni voditelj: JELENA ŠIMAT, dipl.ing.arh.	Pečat odgovornog voditelja:
Stručni tim u izradi plana:	
JELENA ŠIMAT, dipl.ing.arh.	MATEJ ŽIVKOVIĆ, mag.oec.
MIRJANA MILOŠEVSKI NTONTOS, dipl.ing.arh.	VLADIMIR MODRIĆ, dipl.iur.
NIKOLINA KREŠO, mag.ing.prosp.arch.	SILVA NESEK, dipl.ing.bioteh.
TANJA UDOVČIĆ, mag.ing.prosp.arch.	MILORAD BOŽIĆ, dipl.ing.prom.
SOFIJA WALDGONI TONKOVIĆ, mag.ing.arh.	
Pečat predstavničkog tijela:	Predsjednik predstavničkog tijela:
Istovjetnost ovog prostornog plana s izvornikom ovjerava:	
Pečat nadležnog tijela:	