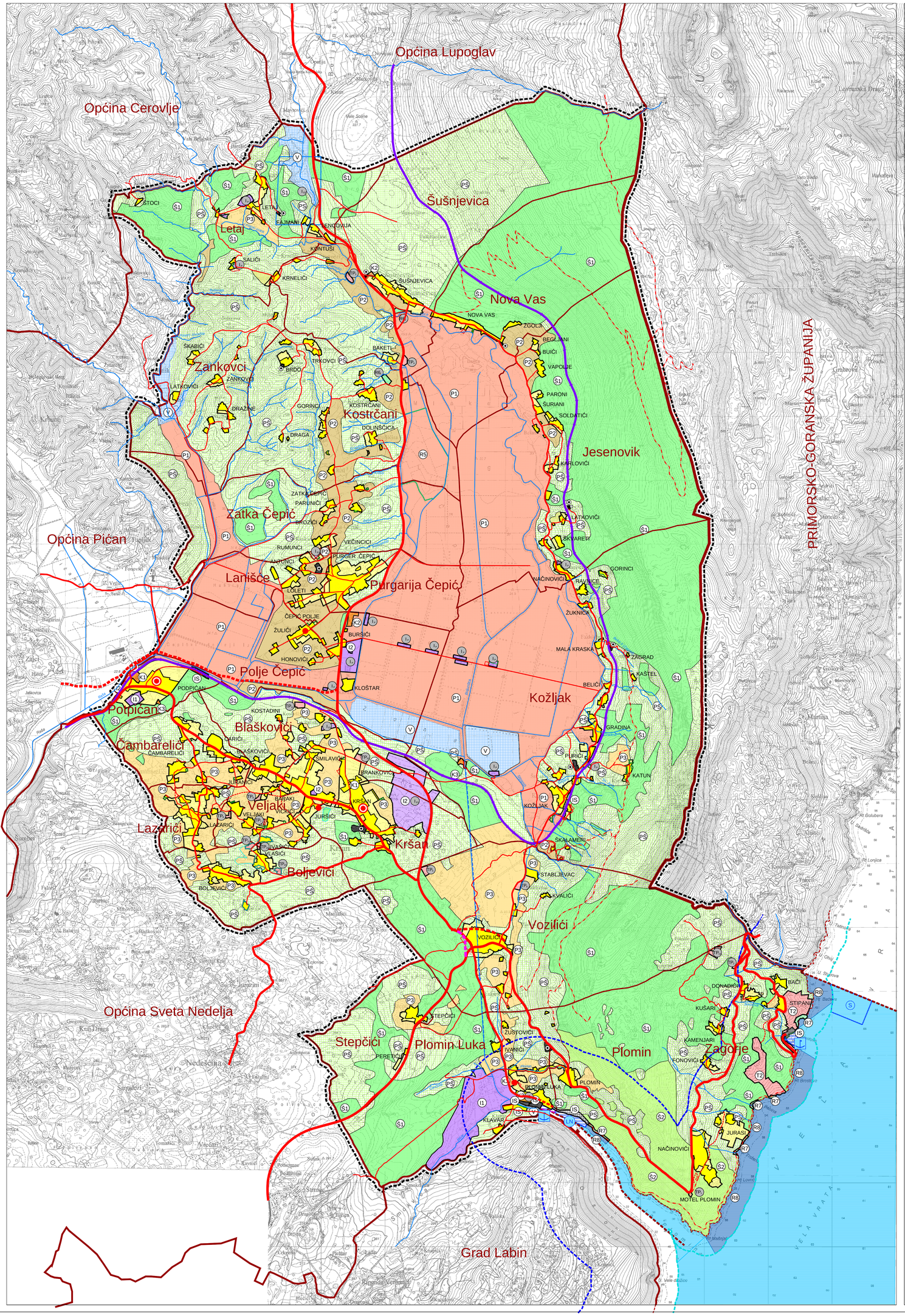

LEGENDA:

GRANICE

- ŽUPANIJSKA GRANICA
- OPĆINSKA GRANICA / GRANICA NA MORU
- GRANICA NASELJA
- OBUHVAT PROSTORNOG PLANA
- OBALNA LINIJA
- GRANICA ZAŠTITNOG OBALNOG PODRUČJA - kopno
- GRANICA ZAŠTITNOG OBALNOG PODRUČJA - more
- GRAĐEVINSKO PODRUČJE-IZGRAĐENI DIO
- GRAĐEVINSKO PODRUČJE-NEIZGRAĐENI DIO

SUSTAV SREDIŠNJIH NASELJA I RAZVOJNIH SREDIŠTA

- MANJA LOKALNA SREDIŠTA
- JAČA SREDIŠNJA NASELJA

PROSTORI / POVRŠINE ZA RAZVOJ I UREĐENJE

RAZVOJ I UREĐENJE PROSTORA / POVRŠINA NASELJA

izgrađ. neizgr.

- GRAĐEVINSKO PODRUČJE NASELJA

RAZVOJ I UREĐENJE PROSTORA / POVRŠINA IZVAN NASELJA

kopno

izgrađ. neizgr.

- T — UGOSTITELJSKO TURISTIČKA NAMJENA
  T2- turističko naselje, TP- turistički punkt
- I — PROIZVODNA NAMJENA
  I1- pretežito industrijska, I2- pretežito zanatska
  I_p - poljoprivredna proizvodnja
  I_E - proizvodnja energije iz obnovljivih izvora (1- solarne elektrane)
- I_E — PROIZVODNA NAMJENA
  I_E - proizvodnja energije iz obnovljivih izvora (2- hidrocentrala)
  (područje za istraživanje potencijalne lokacije)
- K — POSLOVNA NAMJENA
  K1- pretežito uslužna, K2- pretežito trgovačka
  K3- komunalno servisna
- R6 — SPORTSKA NAMJENA
  R6- sportski centri, R7- uređene plaže
- RS — SPORTSKA NAMJENA
  R5- POLETIŠTE / SLETIŠTE
  (područje za istraživanje potencijalne lokacije)
- GROBLJA
- IS — INFRASTRUKTURNA NAMJENA

- P1 — OSOBITO VRIJEDNO OBRADIVO TLO
- P2 — VRIJEDNO OBRADIVO TLO
- P3 — OSTALA OBRADIVA TLA
- S1 — ŠUMA GOSPODARSKE NAMJENE
- S2 — ZAŠTITNA ŠUMA
- PS — OSTALO POLJOPRIVREDNO TLO, ŠUME I ŠUMSKO ZEMLJIŠTE

kopno/more

izgrad. neizgr.

- R8 — PRIRODNE PLAŽE - R8

more/vode

- obalno more namijenjeno rekreaciji
- ostalo more
- LUČKO PODRUČJE
- V — VODNE POVRŠINE
- TUNEL ČEPIĆ
- VODOTOCI

PROMET

CESTOVNI PROMET

post. plan.

- OSTALE DRŽAVNE CESTE
- OSTALE DRŽAVNE CESTE - koridor u istraživanju (obilaznica Vozilići)
- ŽUPANIJSKA CESTA
- LOKALNA CESTA
- OSTALE CESTE
- ŠUMSKI PUTEVI, OBALNA ŠETNICA, INTERVENTNE CESTE

ŽELJEZNIČKI PROMET

- ŽELJEZNIČKA PRUGA - LOKALNI PROMET L213

POMORSKI PROMET

- MORSKA LUKA OTVORENA ZA JAVNI PROMET -ŽUPANIJSKI ZNAČAJ
- LN — MORSKA LUKA POSEBNE NAMJENE DRŽAVNOG ZNAČAJA-SUHA MARINA
- S — MORSKA LUKA POSEBNE NAMJENE ŽUPANIJSKOG ZNAČAJA-LUKA NAUTIČKOG TURIZMA-SIDRIŠTE (područje za istraživanje potencijalne lokacije)
- GRANIČNI POMORSKI PRIJELAZ

- SMANJENJE GRAĐEVINSKOG PODRUČJA
- PROŠIRENJE GRAĐEVINSKOG PODRUČJA

100,0 ha

250,0 ha

0 250 500 1000 2500m

MJ 1:25000

Županija:	ISTARSKA ŽUPANIJA
Općina:	OPĆINA KRŠAN
Naziv prostornog plana:	VI. IZMJENE I DOPUNE PROSTORNOG PLANA UREĐENJA OPĆINE KRŠAN
Faza izrade:	Prijedlog prostornog plana za javnu raspravu
Naziv kartografskog prikaza:	KORIŠTENJE I NAMJENA POVRŠINA PROSTORI / POVRŠINE ZA RAZVOJ I UREĐENJE
Broj kartografskog prikaza: 1.A	Mjerilo kartografskog prikaza: 1 : 25 000
Odluka predstavničkog tijela o izradi plana (službeno glasilo): "Službeno glasilo Općine Kršan" br. 5/19	Odluka predstavničkog tijela o donošenju plana (službeno glasilo): "Službeno glasilo Općine Kršan" br.
Javna rasprava (datum objave):	Javni uvid održan od: do:
Pečat tijela odgovornog za provođenje javne rasprave:	Odgovorna osoba za provođenje javne rasprave (ime, prezime i potpis): Vilma Stankić
Suglasnost na plan na temelju odredbe članka 108. Zakona o prostornom uređenju ("Narodne novine" br. 153/13, 65/17, 114/18 i 39/19)	
-broj suglasnosti, klasa:	Ur.broj: Datum:
Pravna osoba koja je izradila plan:	Urbis d.o.o.
Pečat pravne osobe koja je izradila plan:	Broj elab. 7062/19 — Odgovorna osoba (ime, prezime i potpis): Elvis Grgorinić, dipl.ing.stroj.
Odgovorni voditelj izrade nacrta prijedloga plana:	Jasminka Peharda-Doblanović, dipl.ing.arh.
Stručni tim u izradi plana:	Jasminka Peharda-Doblanović, dipl.ing.arh. Eli Mišan, dipl.ing.arh. Marin Velić, mag.ing.aedif. Suzana Brnabić, arh.teh.
Pečat predstavničkog tijela:	Predsjednik predstavničkog tijela (ime, prezime i potpis): Zdravko Vidak
Istovjetnost ovog prostornog plana s izvornikom ovjerava (ime, prezime i potpis):	Pečat nadležnog tijela:

URBIS