

URBANISTIČKI PLAN UREĐENJA BAĆI

m j 1:1000

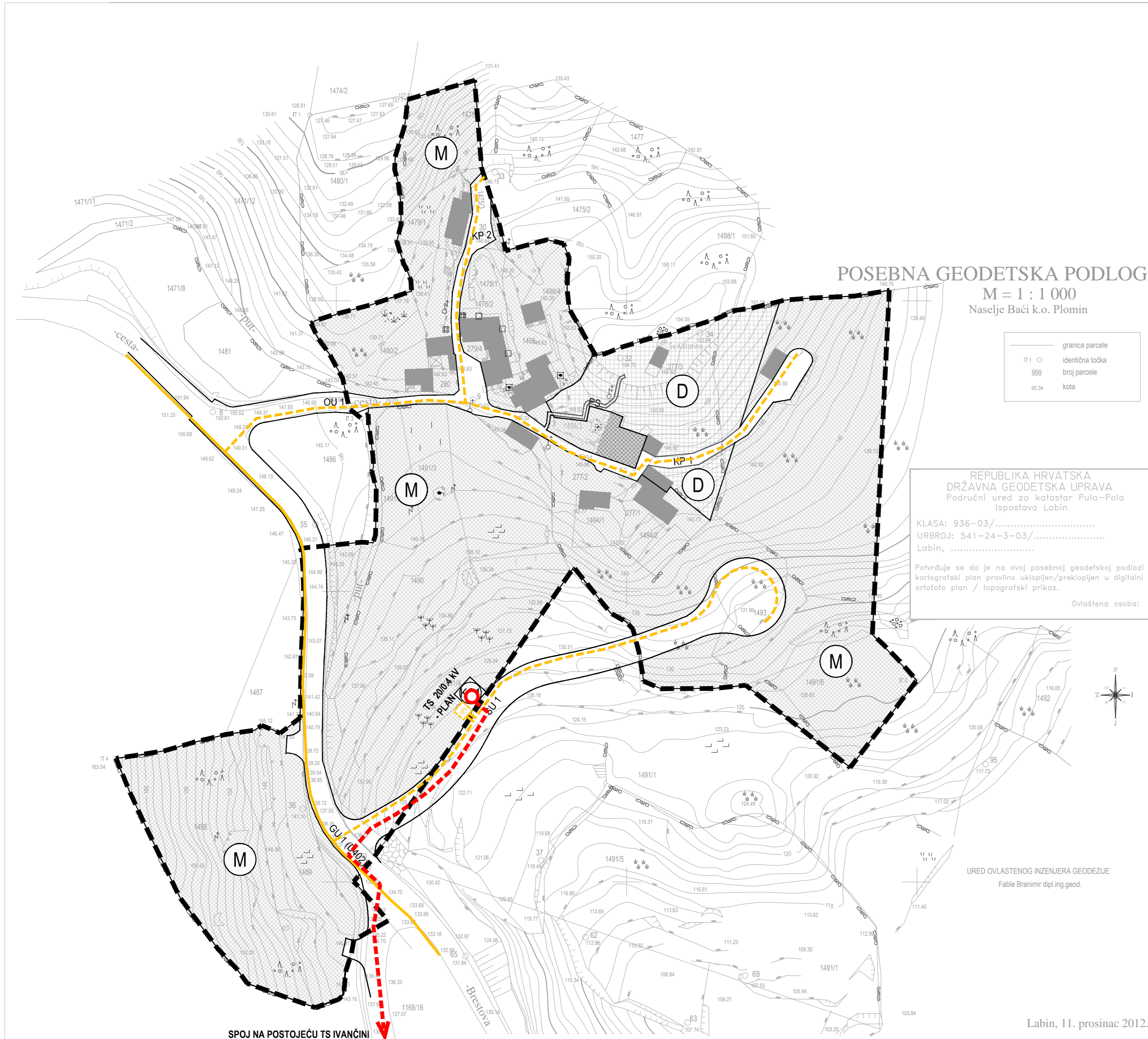
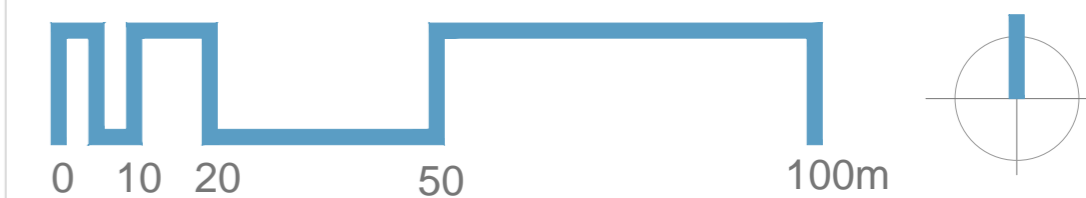

POSEBNA GEODETSKA PODLOGA
M = 1 : 1 000
Naselje Baći k.o. Plomin

— granica parcele
IT 1 ○ identična točka
999 broj parcele
95.34 kola

REPUBLIKA HRVATSKA
DRŽAVNA GEODETSKA UPRAVA
Područni ured za katastar Pula-Pola
Ispostava Labin

KLASA: 936-03/.....
URBROJ: 541-24-3-03/.....
Labin,

Potvrđuje se da je na ovoj posebnoj geodetskoj podlozi
kartografski plan pravilno uklopljen/preklapljen u digitalni
ortofoto plan / topografski prikaz.

Ovlaštena osoba:

URED OVLAŠTENOG INŽENJERA GEODEZIJE
Fable Branimir dipl.ing.geod.

Labin, 11. prosinac 2012.

Granice
GRANICA URBANISTIČKOG PLANA UREĐENJA

PROSTORI / POVRŠINE ZA RAZVOJ I UREĐENJE
Razvoj i uređenje naselja

- (M)** MJEŠOVITA NAMJENA
- (D)** DRUŠTVENA NAMJENA
D- crkva Sv. Katarine
- (GU)** POVRŠINE PROMETNICA
GU- glavna prometnica, SU- sabirna prometnica, OU- ostale prometnice,
KP- kolno-pješačke površine, PS- pješačke površine/stepenice
- (KG)** POVRŠINA KOMUNALNE GRAĐEVINE
KG1- TS-trafostanica, UPS-udaljeni pretplatnički stupanj

TRANSFORMATORSKA I RASKLOPNA POSTROJENJA

(post. plan.) TRAFOSTANICA 20/0.4 kV

ELEKTROPRIJENOSNI UREĐAJI

(post. plan.) KABEL 20 kV

POŠTA I TELEKOMUNIKACIJE
VODOVI I KANALI

(post. plan.) KORISNIČKI I SPOJNI VODOVI I KANALI

(post. plan.) KABINETSKO KOMUTACIJSKO ČVORIŠTE
(UDALJENI PRETPLATNIČKI STUPANJ)

Županija/Grad Zagreb	ISTARSKA ŽUPANIJA	
Općina/grad	OPĆINA KRŠAN	
Naziv prostornog plana:		URBANISTIČKI PLAN UREĐENJA BAĆI
PROMETNA, ULIČNA I KOMUNALNA INFRASTRUKTURNA MREŽA -Energetski sustav, pošta i telekomunikacije		
Broj kartografskog prikaza: 2.b	Mjerilo kartografskog prikaza:	1:1000
Odluka o izradi plana: Službeno glasilo Općine Kršan br.9/15	Odluka predstavničkog tijela o donošenju plana Službeno glasilo Općine Kršan br.5/16.	
Javna rasprava (datum objave): Glas Istre 17.11.2015. web stranica Općine Kršan 16.11.2015. web stranica MGPU 17.11.2015.	Javni uvid održan: od 25.11.2015. do 24.12.2015.	
Pečat tijela odgovornog za provođenje javne rasprave:	Odgovorna osoba za provođenje javne rasprave: Vilma Stankić	
Suglasnost na plan prema čl. 108. Zakona o prostornom uređenju ("Narodne novine" br. 153/13):		
klasa: 350-02/16-13/22	ur.broj: 531-05-16-4	datum: 31.ožujka 2016.
Pravna osoba/tijelo koje je izradilo plan:	URBANISTICA d.o.o. Zagreb, Đorđićeva 5	
Pečat pravne osobe/tijela koje je izradilo plan:	Odgovorna osoba: Jasminka Pilar - Katavić, dipl.ing.arh.	
Odgovorni voditelj izrade nacrtu prijedloga plana: Suzana Vujčić, dipl.ing.arh.		
Stručni tim u izradi plana: Jasminka Pilar - Katavić, dipl.ing.arh. Mladen Kardum, ing.grad. Renata Filipović dipl.ing.grad. Paula Štefan, dipl.ing.arh.		Suzana Vujčić, dipl.ing.arh. Nevenka Dolenc, prof.soc. Julika Bjelobaba, dipl.iur. Aleksandra Anić Vučinić, doc.dr.sc.
Pečat predstavničkog tijela:	Predsjednik predstavničkog tijela: Boris Babić	
Istovjetnost ovog prostornog plana s izvornikom ovjera:	Pečat nadležnog tijela:	
(ime, prezime i potpis)		