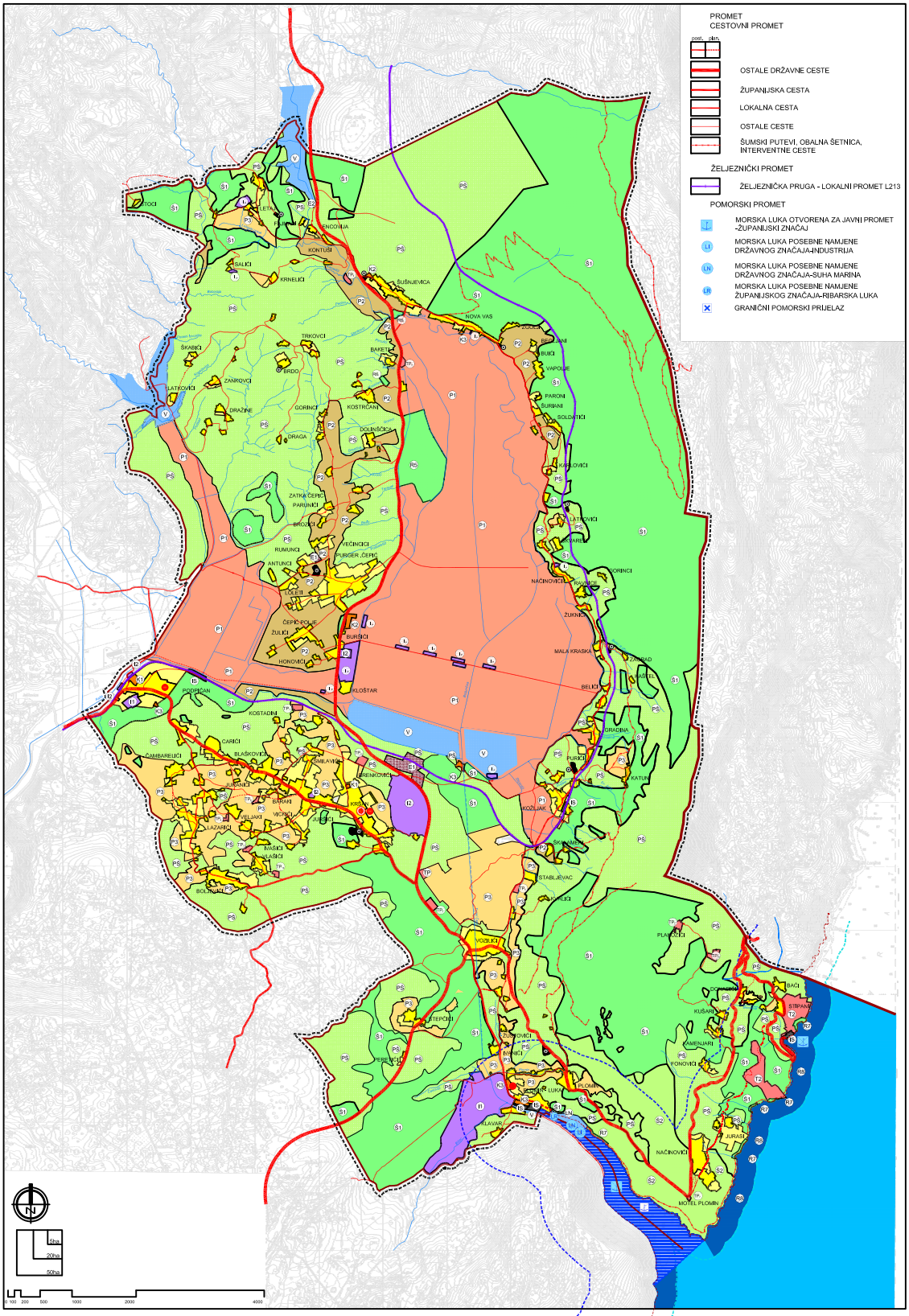


GRANICE

- ŽUPANIJSKA GRANICA
- OPĆINSKA GRANICA
- OBUHVAT PROSTORNOG PLANA
- OBALNA LINIJA
- GRANICA ZAŠTITNOG OBALNOG PODRUČJA - kopno
- GRANICA ZAŠTITNOG OBALNOG PODRUČJA - more
- GRAĐEVINSKO PODRUČJE-IZGRAĐENI DIO
- GRAĐEVINSKO PODRUČJE-NEIZGRAĐENI DIO

SUSTAV SREDIŠNJIH NASELJA I RAZVOJNIH SREDIŠTA

- MANJE LOKALNO (POTICAJNO RAZVOJNO) SREDIŠTE

ADMINISTRATIVNA SJEDIŠTA

- OPĆINSKO SJEDIŠTE

PROSTORI / POVRŠINE ZA RAZVOJ I UREĐENJE

RAZVOJ I UREĐENJE PROSTORA / POVRŠINA NASELJA

izgrađ. neizgr.

- GRAĐEVINSKO PODRUČJE NASELJA

RAZVOJ I UREĐENJE PROSTORA / POVRŠINA IZVAN NASELJA

kopno

izgrađ. neizgr.

- T — UGOSTITELJSKO TURISTIČKA NAMJENA
  T2- turističko naselje, TP- turistički punkt
- I — GOSPODARSKA NAMJENA
  I1- pretežito industrijska, I2- pretežito zanatska
  $I_k$ - poljoprivredna proizvodnja
- K — POSLOVNA NAMJENA
  K1- pretežito uslužna, K2- pretežito trgovačka, K3- komunalna
- R — SPORTSKO-REKREACIJSKA NAMJENA
  R5 - sportsko letilište, R6- ostala igrališta
- G — GROBLJA
- IS — INFRASTRUKTURNE POVRŠINE
- E — POVRŠINE ZA KORIŠTENJE OBNOVLJIVIH IZVORA ENERGIJE
  E1- solarne elektrane, E2- hidrocentrala
- P1 — OSOBITO VRIJEDNO OBRADIVO TLO
- P2 — VRIJEDNO OBRADIVO TLO
- P3 — OSTALA OBRADIVA TLA
- Š1 — ŠUMA GOSPODARSKE NAMJENE
- Š3 — ZAŠTITNA ŠUMA
- PŠ — OSTALO POLJOPRIVREDNO TLO, ŠUME I ŠUMSKO ZEMLJIŠTE

kopno/more

izgrađ. neizgr.

- R7 — SPORTSKO - REKREACIJSKA NAMJENA NA MORU
  - UREĐENE PLAŽE, kupalište - R7
- R8 — SPORTSKO - REKREACIJSKA NAMJENA NA
  MORU - PRIRODNE PLAŽE, kupalište - R8
- LN — LUKA POSEBNE NAMJENE - suha marina

more/vode

- obalno more namijenjeno rekreaciji
- ostalo more
- LU — LUČKO PODRUČJE
- V — VODNE POVRŠINE
- TUNEL ČEPIĆ
- VODOTOCI

Županija: ISTARSKA ŽUPANIJA

Općina: OPĆINA KRŠAN

Naziv prostornog plana:

PROSTORNI PLAN UREĐENJA
OPĆINE KRŠAN
PROČIŠĆENI TEKST ODREDBI ZA PROVOĐENJE I
GRAFIČKOG DIJELA PROSTORNOG PLANA
"Službeno glasilo Općine Kršan", br.6/02, 1/08, 18/10, 14/12, 23/12 - pročišćeni tekst i 6/14

Naziv kartografskog prikaza:

KORIŠTENJE I NAMJENA POVRŠINA
PROSTORI / POVRŠINE ZA RAZVOJ I UREĐENJE

| | |
|---|---|
| Broj kartografskog prikaza: 1. A | Mjerilo kartografskog prikaza: 1 : 25000 |
| Odluka o izradi: | Odluka prečišćenog teksta odredbi za provođenje (službeno glasilo): "Službene glasilo Općine Kršan", br.11/14 |
| Javna rasprava (datum objave): | Javni uvid (datum od: do: do: |
| Pečat tijela odgovornog za provođenje javne rasprave: | Odgovorna osoba za provođenje javne rasprave (ime, prezime i funkcija): |
| Suglasnost na plan na temelju odredbe članka 97. Zakona o prostornom uređenju i gradnji ("Narodne novine", br.76/07, 38/09, 55/11, 90/11,80/12, 55/12 i 80/13). broj suglasnosti i klasa: | urudžbe: Datum: |
| Pravna osoba koja je izradila prečišćeni grafički dio prostornog plana: | Urbis d.o.o. Pula |
| Pečat pravne osobe koja je izradila prečišćeni grafički dio prostornog plana: Broj ekas: W-9643/14 | Odgovorna osoba (ime, prezime i funkcija): Elvis Grgorović, dipl.ing.arhit. |
| Prečišćeni grafički dio prostornog plana izradili: Jasminka Peharda-Dobianović, dipl.ing.arh. Sergej Banović,grad.teh. | |
| Pečat predstavničkog tijela: | Predsjednik predstavničkog tijela (ime, prezime i potpis): Zdravko Vidak |
| Istovjetnost ovog prostornog plana s izvornikom ovjerava (ime, prezime i funkcija): | Pečat nadležnog tijela: |

urbis.