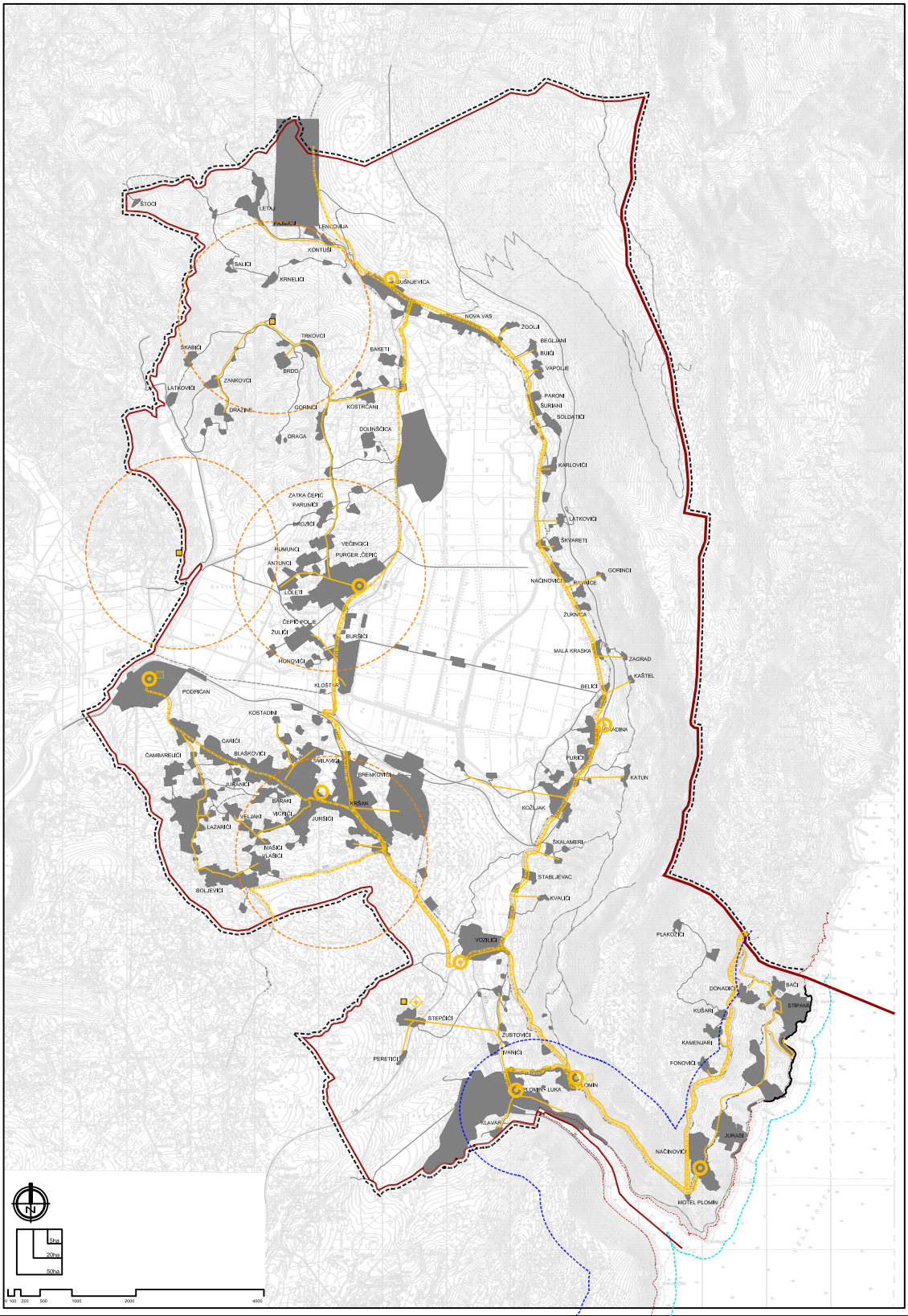

TUMAČ ZNAKOVLJA

GRANICE

- ŽUPANIJSKA GRANICA
- OPĆINSKA GRANICA
- OBUHVAT PROSTORNOG PLANA
- OBALNA LINIJA
- ZAŠTIĆENO OBALNO PODRUČJE - kopno
- ZAŠTIĆENO OBALNO PODRUČJE - more

POŠTA I TELEKOMUNIKACIJE

- KORISNIČKI I SPOJNI VODOVI
- MAGISTRALNI VODOVI
- PODRUČNA CENTRALA
- JEDINICA POŠTANSKE MREŽE
- BAZNA RADIJSKA STANICA
- TV ODAŠILJAČ

JAVNE TELEKOMUNIKACIJE U POKRETNOJ MREŽI

- ANTENSKI STUP - postojeći
- potencijalna područja za smještaj ANTENSKIH STUPOVA

Županija: ISTARSKA ŽUPANIJA	
Općina: OPĆINA KRŠAN	
Naziv prostornog plana: PROSTORNI PLAN UREĐENJA OPĆINE KRŠAN PROČIŠĆENI TEKST ODREDBI ZA PROVOĐENJE I GRAFIČKOG DIJELA PROSTORNOG PLANA "Službeno glasilo Općine Kršan", br.6/02, 1/08, 18/10, 14/12, 23/12 - pročišćeni tekst i 6/14	
Naziv kartografskog prikaza: KORIŠTENJE I NAMJENA POVRŠINA TELEKOMUNIKACIJSKI SUSTAV	
Broj kartografskog prikaza: 1.C.	Mjerilo kartografskog prikaza: 1 : 25000
Odluka o izradi:	Odluka pročišćenog teksta odredbi za provođenje (službeni glasnik): "Službene glasilo Općine Kršan", br.11/14
Javna rasprava (datum objave):	Javni uvid održan: od: do:
Pečat tijela odgovornog za provođenje javne rasprave:	Odgovorna osoba za provođenje javne rasprave (ime, prezime i funkcija):
Suglasnost na plan na temelju odredbe članka 97. Zakona o prostornom uređenju i gradnji ("Narodne novine", br.76/07, 38/09, 55/11, 90/11,80/12, 55/12,180/13), broj i oznaka akta:	urudžbeni broj: Datum:
Pravna osoba koja je izradila pročišćeni grafički dio prostornog plana: Urbis d.o.o. Pula	
Pečat pravne osobe koja je izradila pročišćeni grafički dio prostornog plana: Broj ekat: W-9643/14	Odgovorna osoba (ime, prezime i funkcija): Elvis Grgorović, dipl.ing.arhit.
Pročišćeni grafički dio prostornog plana izradili: Jasminka Peharda-Dobianović, dipl.ing.arh. Sergej Banović, grad.teh.	
Pečat predstavničkog tijela:	Predsjednik predstavničkog tijela (ime, prezime i funkcija): Zdravko Vidak
Istovjetnost ovog prostornog plana s izvornikom ovjerava (ime, prezime i funkcija):	Pečat nadležnog tijela:

urbis.