

**TUMAČ ZNAKOVILJA:**

**GRANICE**

- ŽUPANIJSKA GRANICA
- OPĆINSKA GRANICA / GRANICA NA MORU
- OBUHVAT PROSTORNOG PLANA
- ZAŠTIĆENO OBALNO PODRUČJE - KOPNO
- ZAŠTIĆENO OBALNO PODRUČJE - MORE
- OBALNA LINIJA

**PROMET**

**CESTOVNI PROMET**

- OSTATE DRŽAVNE CESTE
- OSTATE DRŽAVNE CESTE - koridor u istraživanju (obilaznica Vozilici)
- ŽUPANIJSKA CESTA
- ŽUPANIJSKA CESTA - planirana
- LOKALNA CESTA
- OSTATE CESTE
- OSTATE CESTE - planirane
- RASKRŠIJE CESTA U DVIJE RAZINE
- CESTOVNI PRIJELAZ U DVIJE RAZINE
- MOST
- ŠUMSKI PUTEVI, OBALNA ŠETNICA, INTERVENTNE CESTE

**ŽELJEZNIČKI PROMET**

- ŽELJEZNIČKA PRUGA - LOKALNI PROMET L213
- PUTNIČKI MEĐUMJESNI KOLODVOR
- PRIJELAZ-CESTOVNI (DVIJE RAZINE)

**POMORSKI PROMET**

- MORSKA LUKA OTVORENA ZA JAVNI PROMET - ŽUPANIJSKI ZNAČAJ
- MORSKA LUKA POSEBNE NAMJENE DRŽAVNOG ZNAČAJA-SUHA MARINA
- MORSKA LUKA POSEBNE NAMJENE ŽUPANIJSKOG ZNAČAJA-LUKA NAUČITČOK TURIZMA-SIDRIŠTE (područje za istraživanje potencijalne lokacije)
- MEĐUNARODNI PLOVNI PUT
- UNUTARNJI PLOVNI PUT
- GRANIČNI POMORSKI PRIJELAZ
- LUČKO PODRUČJE
- SIGURNOSNO PODRUČJE

**ZRAČNI PROMET**

- POLETIŠTE / SLETIŠTE (područje za istraživanje potencijalne lokacije)

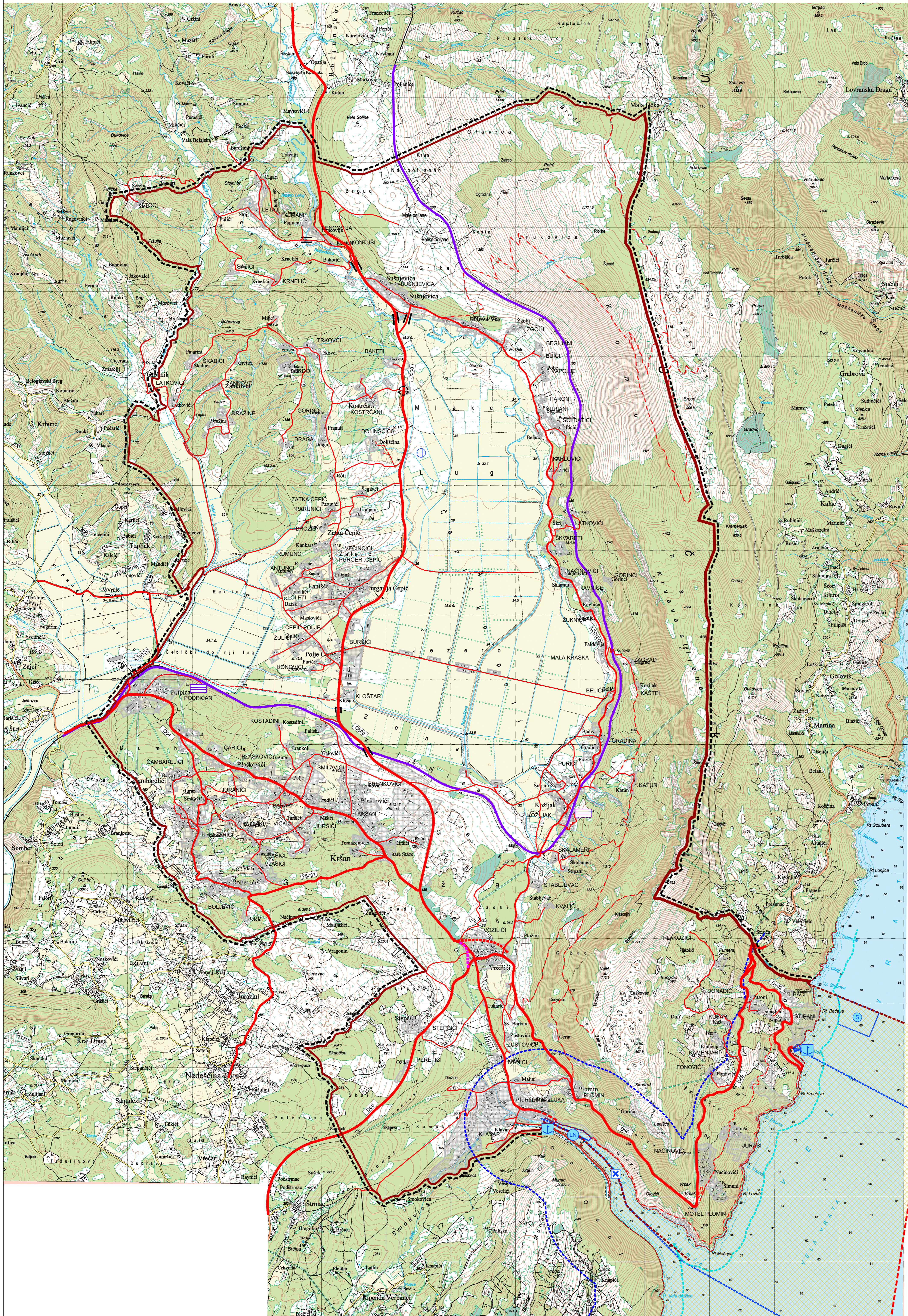

<p>Općina: <b>OPĆINA KRŠAN</b>          Županija: <b>ISTARSKA ŽUPANIJA</b>          Naziv prostornog plana: <b>IZMJENE I DOPUNE PROSTORNOG PLANA UREĐENJA OPĆINE KRŠAN</b></p>	
<p>Naziv kartografskog prikaza: <b>KORIŠTENJE I NAMJENA POVRŠINA PROMETNI SUSTAV</b></p>	
<p>Broj kartografskog prikaza: <b>1.B</b></p>	<p>Mjerilo kartografskog prikaza: <b>1:25000</b></p>
<p>Odluka o izradi (službeno glasilu): <b>"Službeno glasilo Općine Kršan" br. 6/2015</b></p>	<p>Odluka predlagačkog tijela o donošenju plana (službeno glasilu): <b>"Službeno glasilo Općine Kršan" br. 6/2017</b></p>
<p>Javna rasprava (datum objave): <b>12. srpnja 2016. (ispravak - 26. srpnja 2016.)</b></p>	<p>Javni uvid održan: <b>od 21. srpnja do 04. kolovoza 2016.</b></p>
<p>Ponovna javna rasprava (datum objave): <b>03. veljače 2017.</b></p>	<p>Ponovni javni uvid održan: <b>od 13. veljače do 20. veljače 2017.</b></p>
<p>Pečat tijela odgovornog za provođenje javne rasprave:</p>	<p>Odgovorna osoba za provođenje javne rasprave: <b>VILMA STANKIĆ, ing.grad.</b></p>
<p>Službenost na plan prema članku 108. Zakona o prostornom uređenju (NN 153/13)</p>	
<p>Klasa: <b>350-02/17-11/25</b></p>	<p>Ur. broj: <b>531-05-17-2</b></p>
<p>Datum: <b>23. ožujka 2017.</b></p>	<p>Datum: <b>23. ožujka 2017.</b></p>
<p>Pečat pravnog osobe/tijela koje je izradilo plan: <b>3E PROJEKTI d.o.o., Maksimirska 81, Zagreb</b></p>	<p>Odgovorna osoba: <b>Direktorica: INES MATULIĆ, MBA</b></p>
<p>Pečat pravnog osobe/tijela koje je izradilo plan:</p>	<p>Odgovorna osoba: <b>Direktorica: INES MATULIĆ, MBA</b></p>
<p>Odgovorni voditelj: <b>JELENA ŠIMAT, dipl.ing.arh.</b></p>	<p>Pečat odgovornog voditelja:</p>
<p>Pečat odgovornog voditelja:</p>	<p>Odgovorna osoba: <b>Direktorica: INES MATULIĆ, MBA</b></p>
<p>Službeni tim u izradi plana: <b>JELENA ŠIMAT, dipl.ing.arh., MIRJANA MILOŠEVIKI NTONTOŠ, dipl.ing.arh., NIKOLINA KREŠO, mag.ing.prosp.arch., TANJA UDOVIĆ, mag.ing.prosp.arch., SOFIJA WALDGONI TONKOVIĆ, mag.ing.arh.</b></p>	<p>Predsjednik predlagačkog tijela: <b>BORIS BABIĆ</b></p>
<p>Pečat predlagačkog tijela:</p>	<p>Pečat predlagačkog tijela:</p>
<p>Istovjetnost ovog prostornog plana s izvornikom ovjerava:</p>	<p>Pečat nadležnog tijela:</p>