

**TUMAČ ZNAKOVLJA**

**GRANICE**

- ŽUPANIJSKA GRANICA
- OPĆINSKA GRANICA / GRANICA NA MORU
- OBUHVAT PROSTORNOG PLANA
- OBALNA LINIJA
- ZAŠTIĆENO OBALNO PODRUČJE - kopno
- ZAŠTIĆENO OBALNO PODRUČJE - more

**PODRUČJA POSEBNIH OGRANIČENJA U KORIŠTENJU KARTA STANIŠTA**

- E35, Primorske, termofilne šume i šikare medunca
- I21, Mozaične kultivirane površine
- J11, Aktivna seoska područja
- E92, Nasadi četinjača
- E46, Jugoistočnoalpsko-ilirske, termofilne bukove šume
- I3, Intenzivno obr. oranice na komasiranim površinama
- F11, Površine pod halofitima stjenovitih obala
- J43, Površinski kopovi
- C35/D31, Submediteranski i epimediteranski suhi travnjaci / Dračici
- C35/D31, Submediteranski i epimediteranski suhi travnjaci
- C35/E35, Submediteranski i epimediteranski suhi travnjaci / Primorske, termofilne šume i šikare medunca
- D121, Mezofilne živice i šikare kopnenih, izuzetno primorskih krajeva
- I81, Javne neproizvodne kultivirane zelene površine
- J41, Industrijska i obrtnička područja
- Brdske livade uspravnog ovjska na karbonatnoj podlozi
- F1, Muljevita morska obala
- F4, Stjenovita morska obala
- G32, Infralitoralni sitni pijesci s više ili manje mulja
- G35, Naselja posidonije
- G42, Cirkalitoralni pijesci
- G41, Cirkalitoralni muljevi
- B141, Kvarnersko-liburnijske vapnenačke stijene

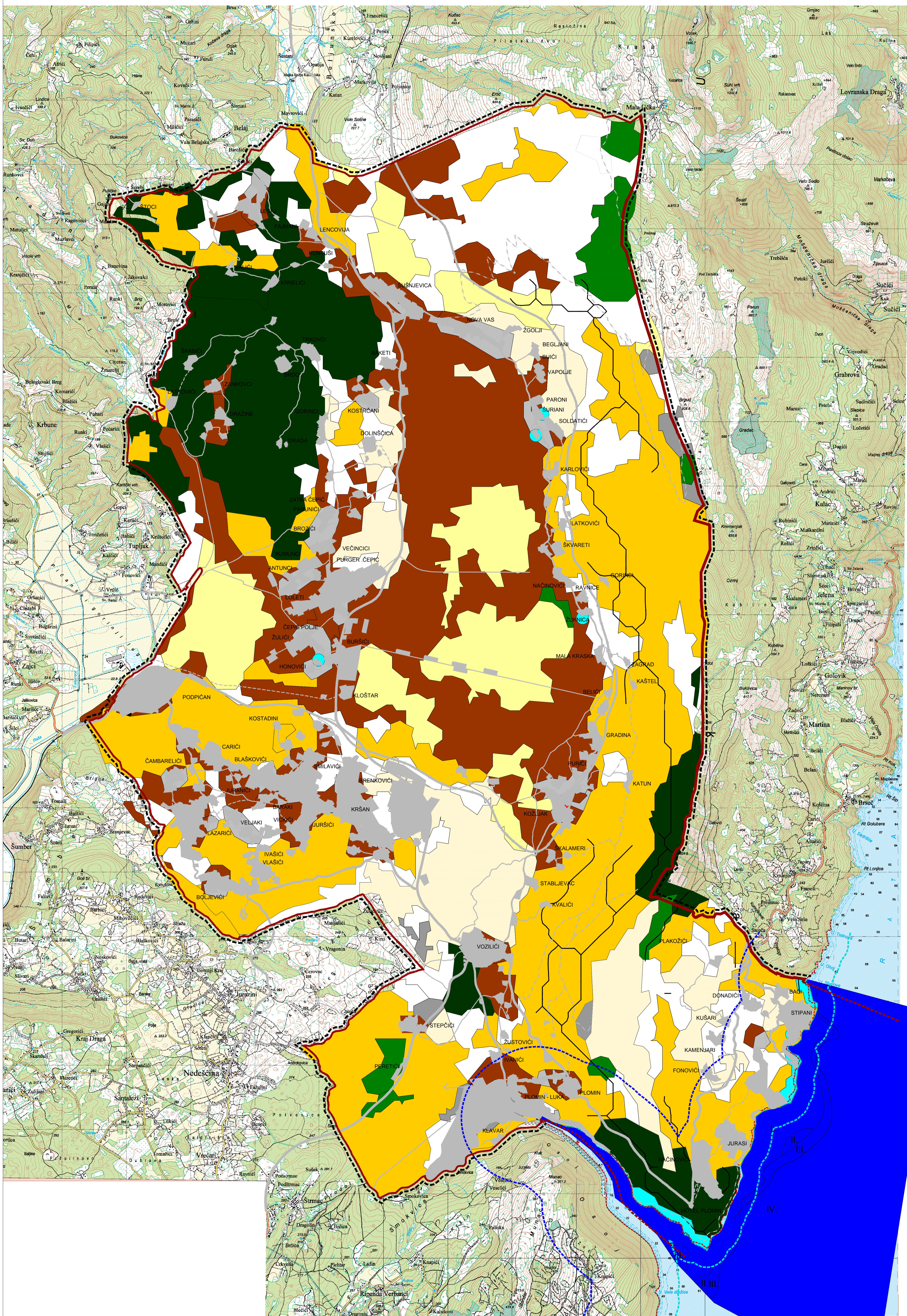

<p>Općina: <b>OPĆINA KRŠAN</b>          Županija: <b>ISTARSKA ŽUPANIJA</b>          Naziv prostornog plana: <b>IZMJENE I DOPUNE PROSTORNOG PLANA UREĐENJA OPĆINE KRŠAN</b></p>	
<p><b>UVJETI KORIŠTENJA I ZAŠTITE PROSTORA</b>  <b>KARTA STANIŠTA</b></p>	
<p>Broj kartografskog prikaza: <b>3.D</b></p> <p>Odluka o izradi (službeno glasilo): <b>"Službeno glasilo Općine Kršan" br. 6/2015</b></p> <p>Javna rasprava (datum objave): <b>12. srpnja 2016. (ispravak - 26. srpnja 2016.)</b></p> <p>Ponovna javna rasprava (datum objave): <b>03. veljače 2017.</b></p> <p>Pečat tijela odgovornog za provođenje javne rasprave:</p>	<p>Mjerilo kartografskog prikaza: <b>1:25000</b></p> <p>Odluka predstavničkog tijela o donošenju plana (službeno glasilo): <b>"Službeno glasilo Općine Kršan" br. 6/2017</b></p> <p>Javni uvid održan: <b>od 21. srpnja do 04. kolovoza 2016.</b></p> <p>Ponovni javni uvid održan: <b>od 13. veljače do 20. veljače 2017.</b></p> <p>Odgovorna osoba za provođenje javne rasprave: <b>VILMA STANKIĆ, ing.grad.</b></p>
<p>Suglasnost na plan prema članku 106., Zakona o prostornom uređenju (NN 153/13)  <b>Klasa: 350-02/17-11/25 Ur. broj: 531-05-17-2 Datum: 23. ožujka 2017.</b></p> <p>Pravna osoba/tijelo koje je izradilo plan:  <b>3E PROJEKTI d.o.o., Maksimirska 81, Zagreb</b></p> <p>Pečat pravne osobe/tijela koje je izradilo plan:</p>	
<p>Odgovorni voditelj:  <b>JELENA ŠIMAT, dipl.ing.arh.</b></p>	<p>Odgovorna osoba:  <b>Direktorica: INES MATULIĆ, MBA</b></p>
<p>Stručni tim u izradi plana:  <b>JELENA ŠIMAT, dipl.ing.arh.</b>  <b>MIRJANA MILOŠEVSKI NTONTOŠ, dipl.ing.arh.</b>  <b>NIKOLINA KREŠO, mag.ing.prosp.arch.</b>  <b>TANJA UDOVČIĆ, mag.ing.prosp.arch.</b>  <b>SOFIJA WALDGONI TONKOVIĆ, mag.ing.arh.</b></p>	<p>Odgovorna osoba:  <b>Prosjednik predstavničkog tijela: BORIS BABIĆ</b></p>
<p>Istovjetnost ovog prostornog plana s izvornikom ovjerava:</p>	<p>Pečat nadležnog tijela:</p>