

- PROMET**
- CESTOVNI PROMET**
- post. plan.
 - OSTALE DRŽAVNE CESTE
 - OSTALE DRŽAVNE CESTE - koridor u istraživanju (obilaznica Vozilici)
 - ŽUPANIJSKA CESTA
 - LOKALNA CESTA
 - OSTALE CESTE
 - ŠUMSKI PUTEVI, OBALNA ŠETNICA, INTERVENTNE CESTE
- ŽELJEZNIČKI PROMET**
- ŽELJEZNIČKA PRUGA - LOKALNI PROMET L213
- POMORSKI PROMET**
- MORSKA LUKA OTVORENA ZA JAVNI PROMET - ŽUPANIJSKI ZNAČAJ
 - MORSKA LUKA POSEBNE NAMJENE DRŽAVNOG ZNAČAJA-SUHA MARINA
 - MORSKA LUKA POSEBNE NAMJENE ŽUPANIJSKOG ZNAČAJA-LUKA NAUTIČKOG TURIZMA-SIDRIŠTE (područje za istraživanje potencijalne lokacije)
 - GRANIČNI POMORSKI PRIJELAZ

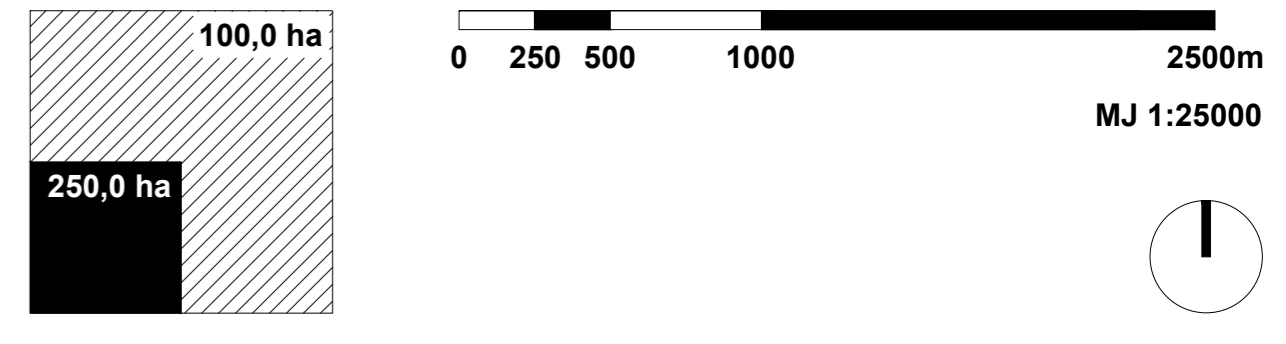

- GRANICE**
- ŽUPANIJSKA GRANICA
 - OPĆINSKA GRANICA / GRANICA NA MORU
 - OBUHVAAT PROSTORNOG PLANA
 - OBALNA LINIJA
 - GRANICA ZAŠTITNOG OBALNOG PODRUČJA - kopno
 - GRANICA ZAŠTITNOG OBALNOG PODRUČJA - more
 - GRAĐEVINSKO PODRUČJE-IZGRAĐENI DIO
 - GRAĐEVINSKO PODRUČJE-NEIZGRAĐENI DIO
- SUSTAV SREDIŠNJIH NASELJA I RAZVOJNIH SREDIŠTA**
- MANJA LOKALNA SREDIŠTA
 - JAČA SREDIŠNJA NASELJA

- PROSTORI / POVRŠINE ZA RAZVOJ I UREĐENJE RAZVOJ I UREĐENJE PROSTORA / POVRŠINA NASELJA**
- izgrad. neizgrad.
- GRAĐEVINSKO PODRUČJE NASELJA
- RAZVOJ I UREĐENJE PROSTORA / POVRŠINA IZVAN NASELJA**
- izgrad. neizgrad.
- UGOSTITELJSKO TURISTIČKA NAMJENA T2- turističko naselje, TP- turistički punkt
 - PROIZVODNA NAMJENA I1- pretežito industrijska, I2- pretežito zanatska I_e- poljoprivredna proizvodnja I_e- proizvodnja energije iz obnovljivih izvora (1- solarne elektrane)
 - PROIZVODNA NAMJENA I_e- proizvodnja energije iz obnovljivih izvora (2- hidrocentrala) (područje za istraživanje potencijalne lokacije)
 - POSLOVNA NAMJENA K1- pretežito uslužna, K2- pretežito trgovačka K3- komunalno servisna
 - SPORTSKA NAMJENA R6- sportski centri, R7- uređene plaže
 - SPORTSKA NAMJENA R5- POLETIŠTE / SLETIŠTE (područje za istraživanje potencijalne lokacije)
 - GROBLJA
 - INFRASTRUKTURNA NAMJENA
- OSOBITO VRIJEDNO OBRADIVO TLO P1
 - VRIJEDNO OBRADIVO TLO P2
 - OSTALA OBRADIVA TLA P3
 - ŠUMA GOSPODARSKE NAMJENE S1
 - ZAŠTITNA ŠUMA S2
 - OSTALO POLJOPRIVREDNO TLO, ŠUME I ŠUMSKO ZEMLJIŠTE S3
- izgrad. neizgrad.
- PRIRODNE PLAŽE - R8
- more/vode
- obalno more namijenjeno rekreaciji
 - ostalo more
 - LUČKO PODRUČJE
 - VODNE POVRŠINE
 - TUNEL ČEPIĆ
 - VODOTOCI

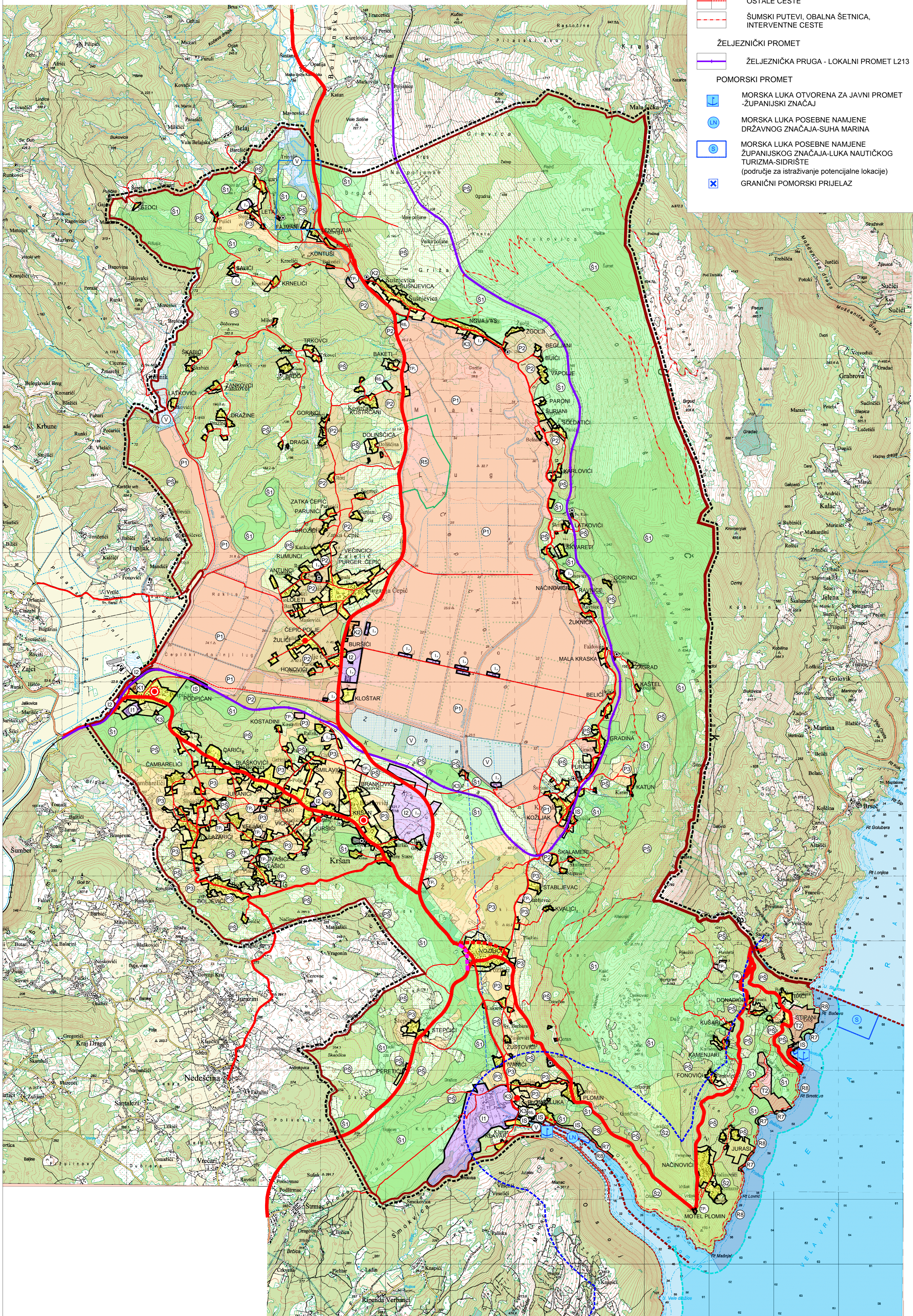

Općina: **OPĆINA KRŠAN**
 Županija: **ISTARSKA ŽUPANIJA**
 Naziv prostornog plana: **PROČIŠĆENI TEKST ODREDBI ZA PROVOĐENJE I GRAFIČKOG DIJELA PROSTORNOG PLANA UREĐENJA OPĆINE KRŠAN**
 "Službeno glasilo Općine Kršan" br. 6/02, 1/08, 18/10, 14/12, 23/12-pročišćeni, 6/14, 11/14-pročišćeni, 6/17
 Naziv kartografskog prikaza: **KORIŠTENJE I NAMJENA POVRŠINA PROSTORI / POVRŠINE ZA RAZVOJ I UREĐENJE**

Broj kartografskog prikaza: **1.A** Mjerilo kartografskog prikaza: **1:25000**
 Odluka o izradi izmjena i dopuna PPUOK (službeno glasilo): "Službeno glasilo Općine Kršan" br. 6/2015 Odluka predstavničkog tijela o donošenju plana (službeno glasilo): "Službeno glasilo Općine Kršan" br. 7/2017

Suglasnost na plan prema članku 108. Zakona o prostornom uređenju (NN 153/13): **Klasa: 350-02/17-11/25** Ur. broj: **531-05-17-2** Datum: **23. ožujka 2017.**
 Pravna osoba/tijelo koje je izradilo plan: **3E PROJEKTI d.o.o., Maksimirska 81, Zagreb**
 Pečat pravne osobe/tijela koje je izradilo plan: _____

Odgovorna osoba: **Direktorica: INES MATULIĆ, MBA**
 Pečat odgovornog voditelja: _____

Odgovorni voditelj: **JELENA ŠIMAT, dipl.ing.arch.**
 Pečat odgovornog voditelja: _____

Stručni tim u izradi plana: **JELENA ŠIMAT, dipl.ing.arch., MIRJANA MILOŠEVIKI NTONTOS, dipl.ing.arch., NIKOLINA KREŠO, mag.ing.prosp.arch., TANJA UDOVIĆ, mag.ing.prosp.arch., SOFIJA WALDGONI TONKOVIĆ, mag.ing.arch.**
 Pečat predstavničkog tijela: _____

Odgovorna osoba: **MATEJ ŽIVKOVIĆ, mag.oec., VLADIMIR MODRIĆ, dipl.tur., SILVA NESEK, dipl.ing.bioteh., MILORAD BOŽIĆ, dipl.ing.prom.**
 Predsjednik predstavničkog tijela: **BORIS BABIĆ**
 Pečat predstavničkog tijela: _____

Istovjetnost ovog prostornog plana s izvornikom ovjerava: _____ Pečat nadležnog tijela: _____