

TUMAČ ZNAKOVLJA:

- GRANICE**
- ŽUPANIJSKA GRANICA
 - OPĆINSKA GRANICA / GRANICA NA MORU
 - OBUHVAT PROSTORNOG PLANA
 - ZAŠTIĆENO OBALNO PODRUČJE - KOPNO
 - ZAŠTIĆENO OBALNO PODRUČJE - MORE
 - OBALNA LINIJA
- PROMET**
- CESTOVNI PROMET**
- post. plan.
- OSTALE DRŽAVNE CESTE
 - OSTALE DRŽAVNE CESTE - koridor u istraživanju (obilaznica Vozilici)
 - ŽUPANIJSKA CESTA
 - ŽUPANIJSKA CESTA - planirana
 - LOKALNA CESTA
 - OSTALE CESTE
 - OSTALE CESTE - planirane
 - RASKRIZJE CESTA U DVIJE RAZINE
 - CESTOVNI PRIJELAZ U DVIJE RAZINE
 - MOST
 - ŠUMSKI PUTEVI, OBALNA ŠETNICA, INTERVENTNE CESTE
- ŽELJEZNIČKI PROMET**
- ŽELJEZNIČKA PRUGA - LOKALNI PROMET L213
 - PUTNIČKI MEĐUMJESNI KOLODVOR
 - PRIJELAZ-CESTOVNI (DVIJE RAZINE)
- POMORSKI PROMET**
- MORSKA LUKA OTVORENA ZA JAVNI PROMET - ŽUPANIJSKI ZNAČAJ
 - MORSKA LUKA POSEBNE NAMJENE DRŽAVNOG ZNAČAJA-SUHA MARINA
 - MORSKA LUKA POSEBNE NAMJENE ŽUPANIJSKOG ZNAČAJA-LUKA NAUČIČKOG TURIZMA-SIDRIŠTE (područje za istraživanje potencijalne lokacije)
 - MEĐUNARODNI PLOVNI PUT
 - UNUTARNJI PLOVNI PUT
 - GRANIČNI POMORSKI PRIJELAZ
 - LUČKO PODRUČJE
 - SIGURNOSNO PODRUČJE
- ZRAČNI PROMET**
- POLETIŠTE / SLETIŠTE (područje za istraživanje potencijalne lokacije)

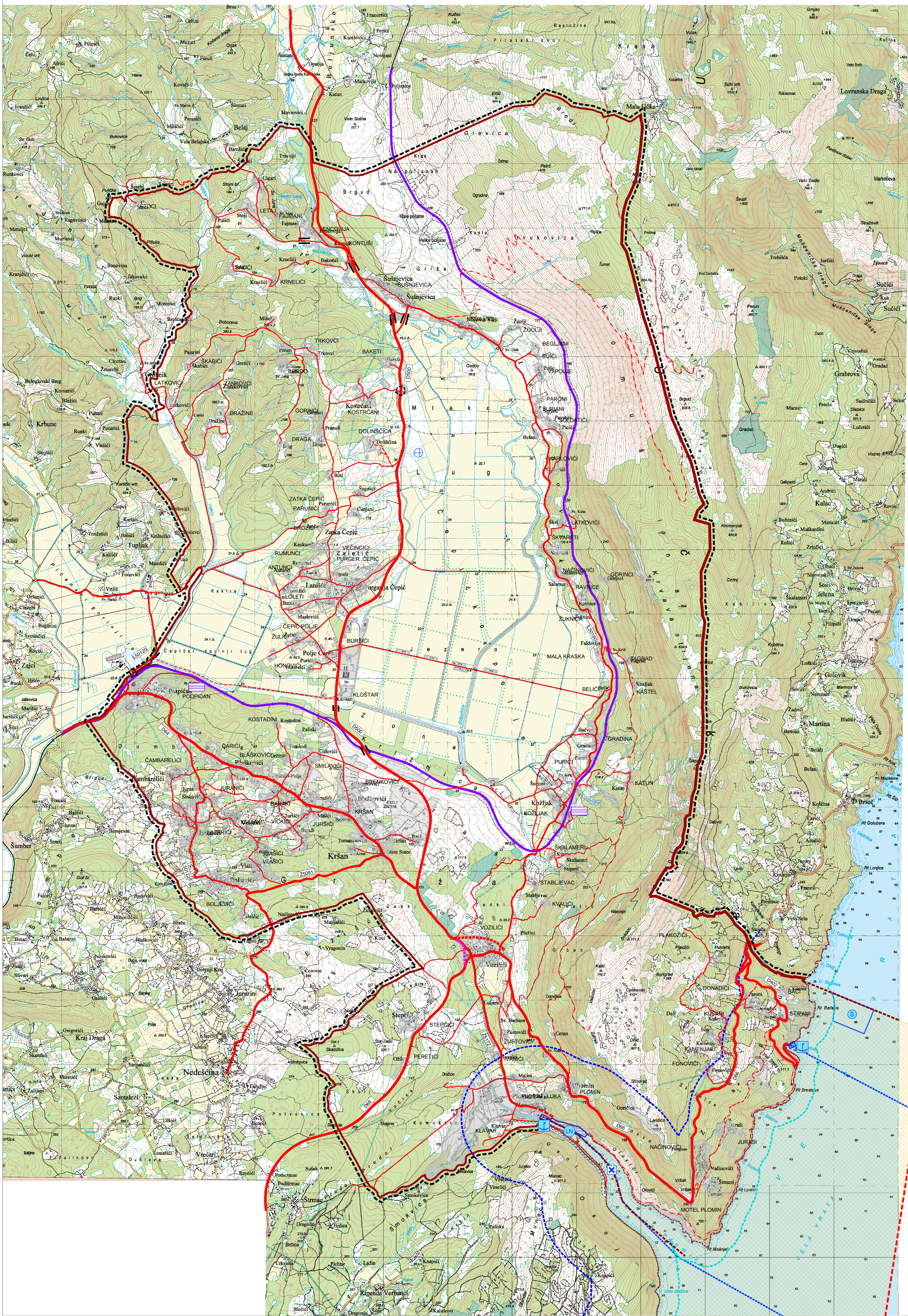

<p>Općina: OPĆINA KRŠAN</p> <p>Županija: ISTARSKA ŽUPANIJA</p> <p>Naziv prostornog plana: PROČIŠĆENI TEKST ODREDBI ZA PROVOĐENJE I GRAFIČKOG DIJELA PROSTORNOG PLANA UREĐENJA OPĆINE KRŠAN</p> <p>"Službeno glasilo Općine Kršan" br. 6/02, 1/08, 18/10, 14/12, 23/12-pročišćeni, 6/14, 11/14-pročišćeni, 6/17</p> <p>Naziv kartografskog prikaza: KORIŠTENJE I NAMJENA POVRŠINA PROMETNI SUSTAV</p>	
<p>Broj kartografskog prikaza: 1.B</p> <p>Odluka o izradi izmjena i dopuna PPUOK (službeno glasilo): "Službeno glasilo Općine Kršan" br. 6/2015</p> <p>Suglasnost na plan prema članku 108. Zakona o prostornom uređenju (NN 153/13): Klasa: 350-02/17-11/25</p> <p>Pravna osoba/tijelo koje je izradilo plan: 3E PROJEKTI d.o.o., Maksimirska 81, Zagreb</p> <p>Pečat pravne osobe/tijela koje je izradilo plan:</p>	<p>Mjerilo kartografskog prikaza: 1:25000</p> <p>Odluka predstavničkog tijela o donošenju plana (službeno glasilo): "Službeno glasilo Općine Kršan" br. 7/2017</p> <p>Datum: 23. ožujka 2017.</p> <p>Odgovorna osoba: Direktorica: INES MATULIĆ, MBA</p> <p>Pečat odgovornog voditelja:</p>
<p>Odgovorni voditelj: JELENA ŠIMAT, dipl.ing.arch.</p> <p>Stručni tim u izradi plana: JELENA ŠIMAT, dipl.ing.arch., MIRJANA MILOŠEVIKI NTONTOS, dipl.ing.arch., NIKOLINA KREŠO, mag.ing.prosp.arch., TANJA UDOVIĆ, mag.ing.prosp.arch., SOFIJA WALDGONI TONKOVIĆ, mag.ing.arch.</p> <p>Pečat predstavničkog tijela:</p>	<p>Pečat odgovornog voditelja:</p> <p>MATEJ ŽIVKOVIĆ, mag.oec., VLADIMIR MODRIĆ, dipl.tur., SILVA NESEK, dipl.ing.bioteh., MILORAD BOŽIĆ, dipl.ing.prom.</p> <p>Predsjednik predstavničkog tijela: BORIS BABIĆ</p> <p>Pečat nadležnog tijela:</p>
<p>Istovjetnost ovog prostornog plana s izvornikom ovjerava:</p>	<p>Pečat nadležnog tijela:</p>